

TECHNISCH BUREAU VERBRUGGHEN

VZW



Controleorganisme erkend door het ministerie

ZETEL ANTWERPEN
Van der Sweepstraat 3 bus 44
2000 Antwerpen
Tel. 03 216 28 90
Fax 03 238 86 65
ZETEL BRUSSEL
Clovislaan 15
1000 Brussel
Tel. 02 230 81 82
Fax 02 230 80 08

O. ref.:
U. ref.: 38/130905/06
VERSLAG NR.:

PROCES-VERBAAL OVER HET ONDERZOEK VAN EEN ELEKTRISCHE LAAGSPANNINGSINSTALLATIE

ADRES INSTALLATIE: Dobbelskeynstraat 8 Lanaken
EIGENA:
Adres:
OPDRACHTGEVER: idem
Adres:
INSTALLATEUR: idem
Adres:
BTW of IK:

EAN:
Ref.: Teller nr.
Index:

Datum van het onderzoek: 5/9/13 Aard van het onderzoek: gelijkvormigheidsonderzoek - controlebezoek volgens:
(AREI art. 270) (AREI art. 274) (AREI art. 276) (AREI art. 276bis) (ARAB art. 262) (K.B.2.6.2008) (T.R. art. 231) (Voorschr. DNB)
Aard installatie: Nieuwe - Uitbreiding - Wijziging - Voerloopig - Verzwaring - verkoop wooneenheid: Type der lokalen: HUZ
Begin werken: Fundering vóór 1.10.81 - Elektrische installatie vóór-na 1.10.81 - 1.1.83 AREI art.86
Aansluiting: Spanning 930 V Bescherming van de aansluiting aut 40 A
Voedingskabel hoofdbord: 2 X 6 mm² Alg. schakelaar: type 2uff 40A/300mA
Type van de aardelektrode: lus-baren - pennen - horizontale geleider Schema: TT
Aantal borden: 1; Aantal eindstroombanen: 13; RA: 10 Ohm; RI tot > 6 MOhm
Uitwendige invloedsfactoren:

BESCHRIJVING:
Die bygevoegde schema's

UITGEVOERDE CONTROLES: zie verso
VASTGESTELDE INBREUKEN EN/OF NOTA'S: Geen

Table with 2 columns: PROCES-VERBAAL VAN HET GELIJKVORMIGHEIDSONDERZOEK, gezien op, de aangestelde van de stroomverdelers naam, handtekening

PLICHTEN VAN DE EIGENAARS, BEHEERDERS OF HUURDERS: Zie keerzijde.

BESLUIT
1. De installatie is conform. De ingangsklemmen van de algemene ADS werden verzegeld en de éénendraads- en situatieschema's werden voor gezien getekend. De installatie dient opnieuw gecontroleerd uiterlijk op 5/9/2038 (art. 271 AREI) alsook vóór de ingebruikname van elke belangrijke wijziging of beduidende uitbreiding, uitgevoerd voor deze datum.
2. De installatie is niet conform.
3. De installatie mag in dienst blijven indien zonder vertraging wordt voldaan aan de vastgestelde inbreuken en de gepaste maatregelen getroffen worden opdat de installatie geen gevaar vormt voor personen of goederen. De installatie is niet conform. De installatie dient opnieuw gecontroleerd te worden door (hetzelfde) organisme uiterlijk op

DE AGENT-ONDERZOEKER: nr. + naam + handtekening 36 Leenden JP
De directeur,
FORM. 382-06/2009
BEB LAC 115-INSP

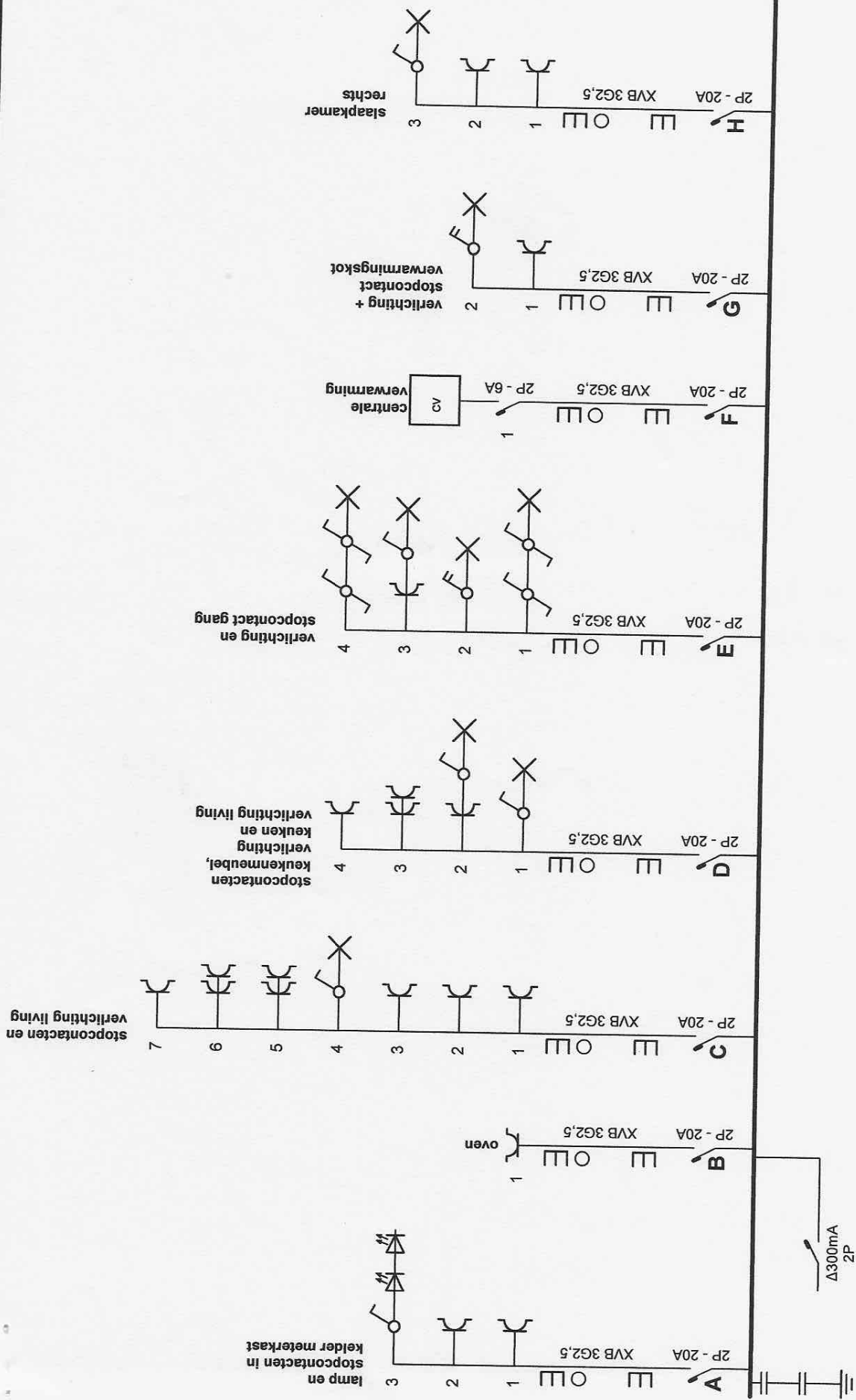

26 BTW
 Leender
 5/9/13

Plaats van de elektrische installatie
 Dobbeisteynstraat 8
 3620 Neerharen- Lanaken
 Tel.: - GSM:-
 Fax: -
 e-mail: -

Installateur
 Tel.: - GSM:-
 Fax: -
 e-mail: -

p. 1/5
 Eindraadschema
 2 x 230V ~ 50Hz

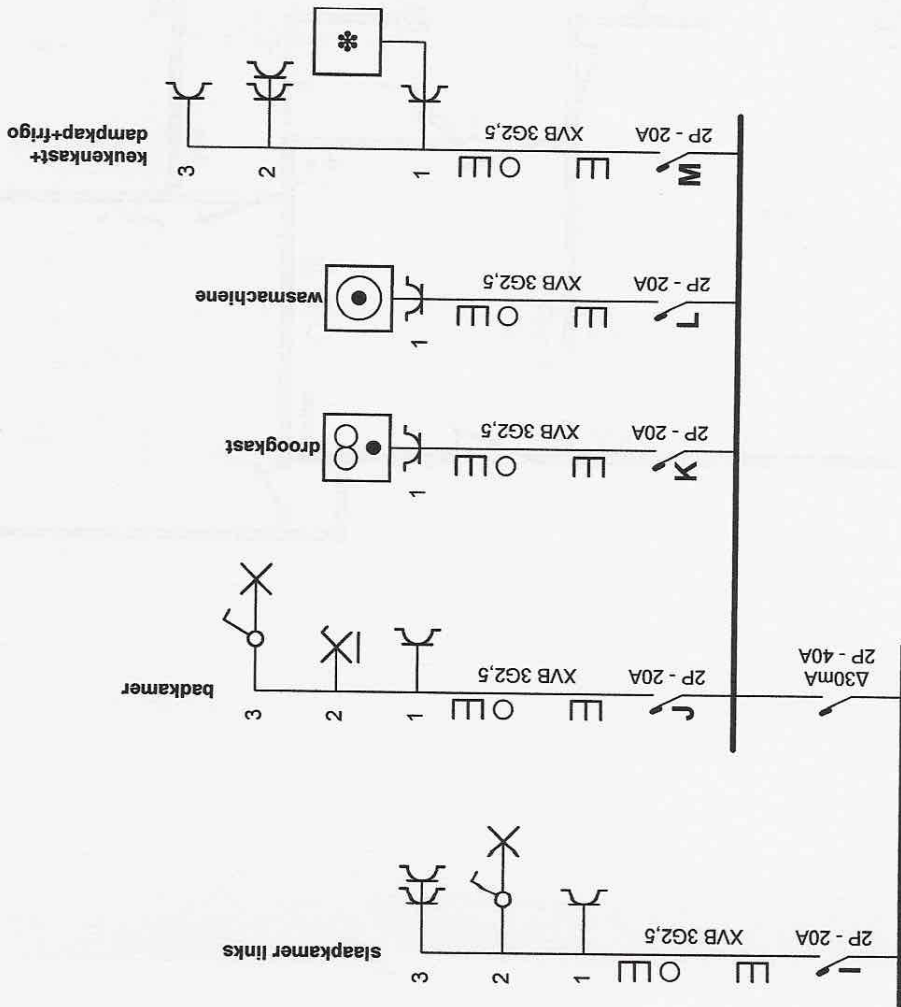

Handwritten signature: J. BTV

Plaats van de elektrische installatie
 Dobbelsteynstraat 8
 3620 Neermaren-Lanaken
 Tel.: - GSM: -
 Fax: -
 e-mail: -

Installateur
 Tel.: - GSM: -
 Fax: -
 e-mail: -

p. 2/5
Eendraadschema
 2 x 230V ~ 50Hz

Gelijkvloers

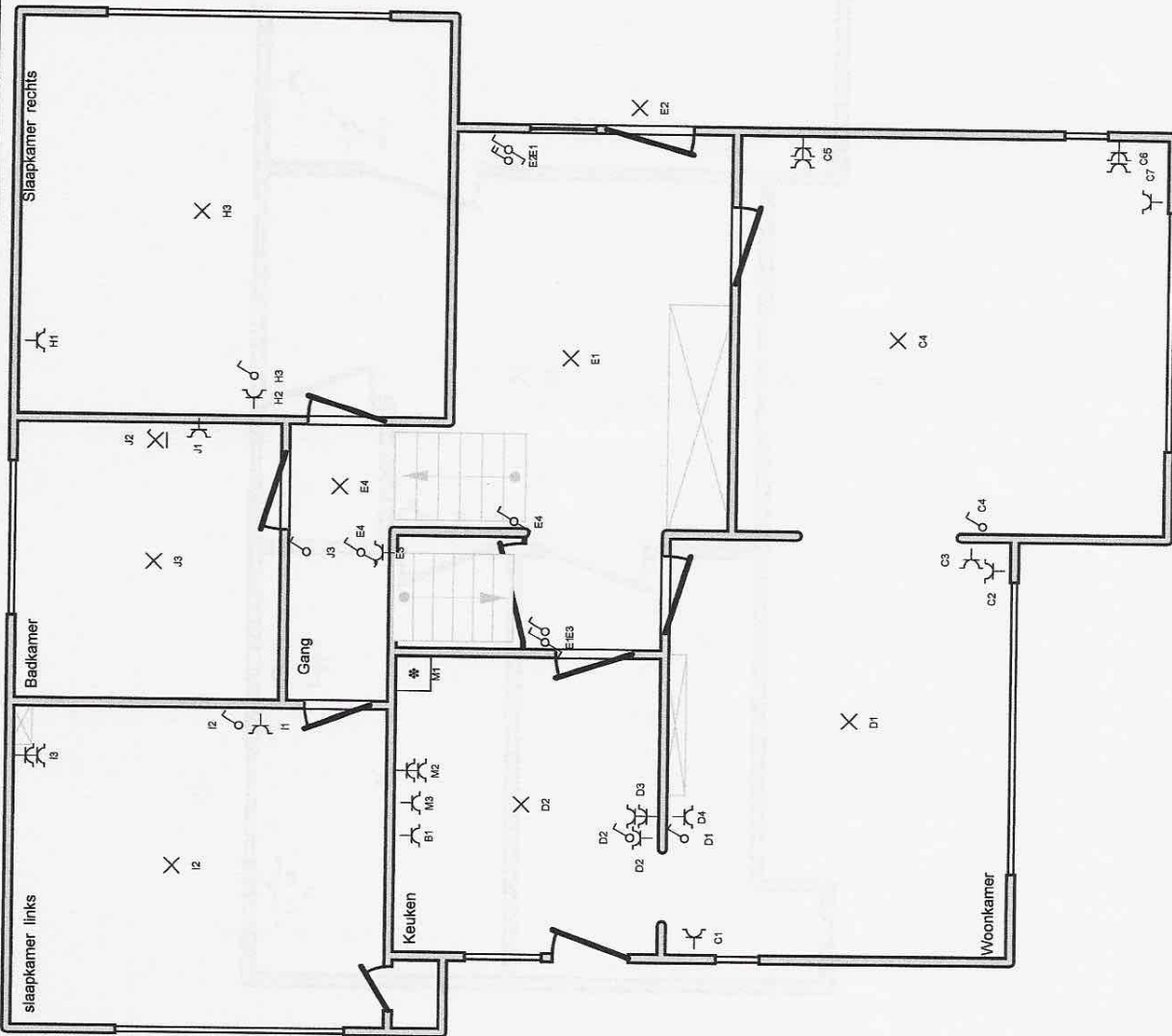

Plaats van de elektrische installatie
Dobbelsteijnstraat 8
3620 Neerharen-Lanaken
Tel.: - GSM: -
Fax: -
e-mail: -

Installateur
Tel.: - GSM: -
Fax: -
e-mail: -

p. 3/5
Situatieschema
2 x 230V ~ 50Hz

Handwritten signature in blue ink.

←elder

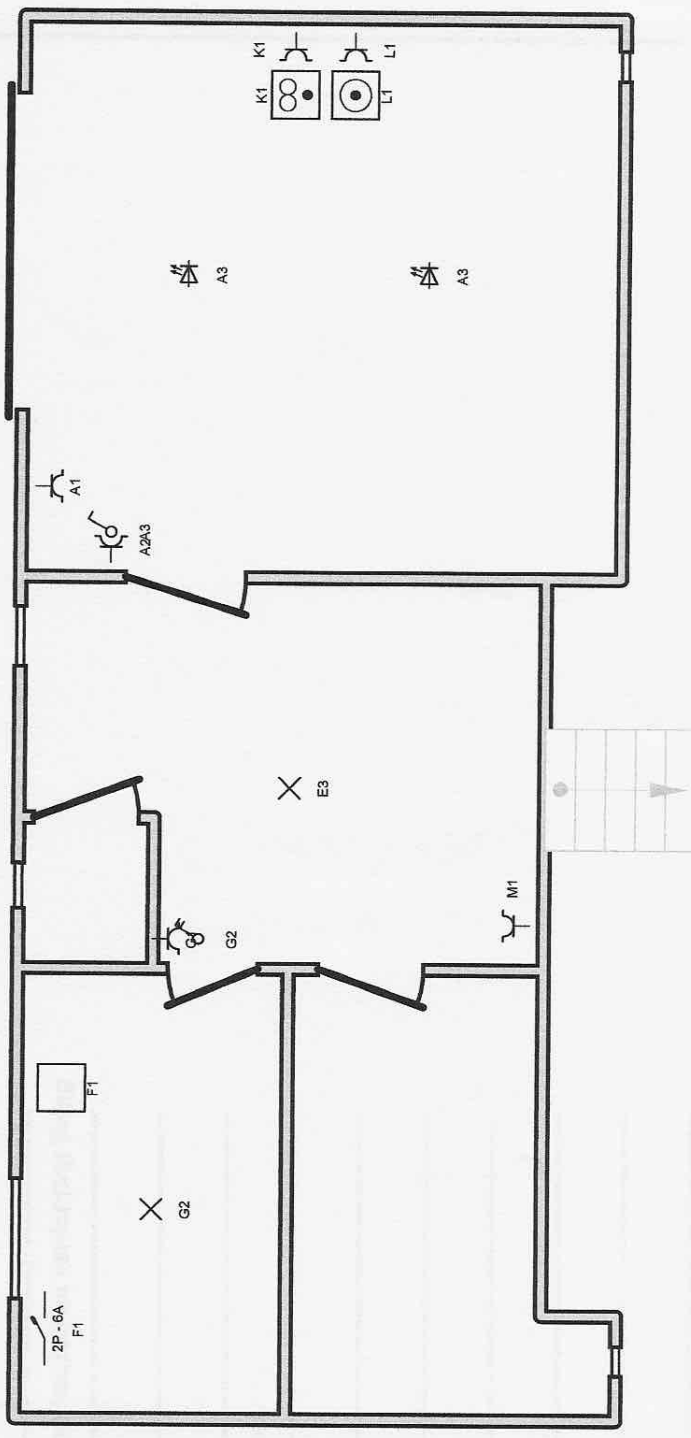

<p>p. 4/5 Situatieschema 2 x 230V ~ 50Hz</p>	<p>Installateur</p> <p>Tel.: - GSM: - Fax: - e-mail: -</p>	<p>Plaats van de elektrische installatie</p> <p>Dobbelsteijnstraat 8 3620 Neerharen-Lanaken Tel.: - GSM: - Fax: - e-mail: -</p>
--	---	--

BTW

- A: lamp en stopcontacten in kelder meterkast
- B: oven
- C: stopcontacten en verlichting living
- D: stopcontacten keukenmeubel, verlichting keuken en verlichting living
- E: verlichting en stopcontact gang
- F: centrale verwarming
- G: verlichting + stopcontact verwarmingskot
- H: slaapkamer rechts
- I: slaapkamer links
- J: badkamer
- K: droogkast
- L: wasmachiene
- M: keukenkast+ dampkap+frigo

Plaats van de elektrische installatie
 Dobbelsteijnstraat 8
 3620 Neerharen- Lanaken
 Tel.: - GSM: -
 Fax: -
 e-mail: -

Installateur
 Tel.: - GSM: -
 Fax: -
 e-mail: -

p. 5/5
 Lijst Kringen
 2 x 230V ~ 50Hz